

## I – Resultado Nacional

Os dados divulgados no *Relatório da Pesquisa Conjuntural*, elaborados com base em informações de empresas associadas ao Sindipeças, apontam queda de 4,95% no faturamento líquido nominal no primeiro semestre de 2016, em relação ao primeiro semestre de 2015. Nesse período, o faturamento líquido nominal das vendas para montadoras apresentou queda de 10,63%. Por outro lado, as vendas para os mercados de reposição e intrassetorial apresentaram alta de 2,75% e de 9,20%, respectivamente. As exportações em reais cresceram 2,81%, porém, quando convertidas em dólares, resultaram em queda de 17,29%. O emprego no setor reduziu-se em 15,91% e a capacidade ociosa avançou 14,68 pontos percentuais. Veja mais nas informações a seguir.

Sindicato Nacional da Indústria de Componentes para Veículos Automotores – Sindipeças

e  
Associação Brasileira da Indústria de Autopeças – Abipeças

Equipe técnica

Assessoria de Economia

Mais informações

[www.sindipecas.org.br/](http://www.sindipecas.org.br/) [ld-economia@sindipecas.org.br](mailto:ld-economia@sindipecas.org.br)

Telefone: [55 11] 3848-4804

Discriminação	Variação		
	jun 16/ mai 16	jun 16/ jun 15	jan-jun 16/ jan-jun 15
<b>Faturamento líquido<sup>1</sup> nominal consolidado (%)</b>	<b>15,07</b>	<b>14,93</b>	<b>-4,95</b>
Faturamento líquido nominal: vendas para as montadoras (%)	20,86	26,50	-10,63
Faturamento líquido nominal: vendas para a reposição (%)	-1,14	8,67	2,75
Faturamento líquido nominal: exportação em reais (%)	16,77	-8,86	2,81
Faturamento líquido nominal: exportação em dólares (%)	20,87	-17,09	-17,29
Faturamento líquido nominal: vendas intrassetoriais (%)	4,21	24,71	9,20
<b>Emprego nacional (%)</b>	<b>-0,74</b>	<b>-14,39</b>	<b>-15,91</b>
<b>Capacidade ociosa (p.p.)</b>	<b>-1,20</b>	<b>13,60</b>	<b>14,68</b>
<b>Produção industrial de autopeças<sup>2</sup> (%)</b>	<b>0,75</b>	<b>-10,76</b>	<b>-17,93</b>
<b>Produção industrial de veículos<sup>2</sup> (%)</b>	<b>4,00</b>	<b>-4,29</b>	<b>-21,23</b>

Fonte: Pesquisa Conjuntural Mensal do Sindipeças

Notas: \* Os valores podem sofrer alterações devido à ajustes realizados mensalmente. <sup>1</sup> Faturamento líquido nominal: descontando todos os impostos.

<sup>2</sup> Produção Industrial Mensal (PIM) é elaborada e divulgada pelo Instituto Brasileiro de Geografia e Estatística.

**[Gráfico 1] Faturamento líquido nominal consolidado**  
Variação em % (acúmulo mensal do ano /igual período do ano anterior)

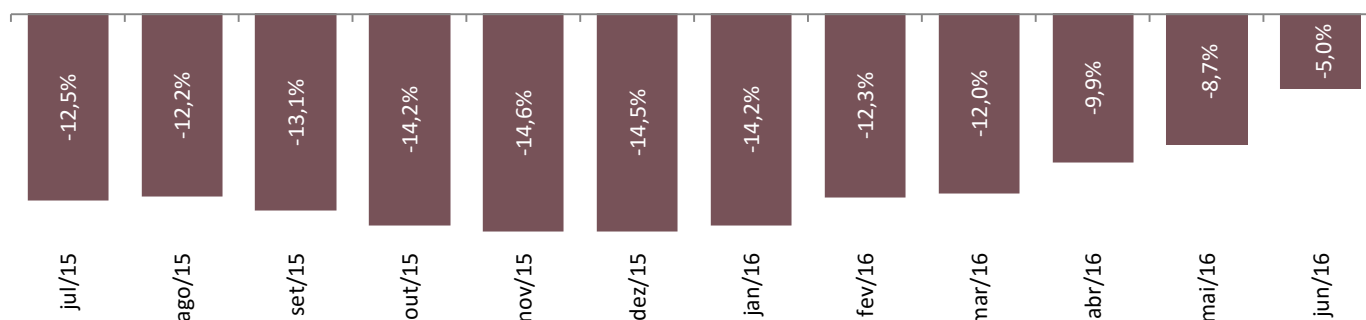

**[Gráfico 2] Distribuição do faturamento por segmento**

Participação mensal em %

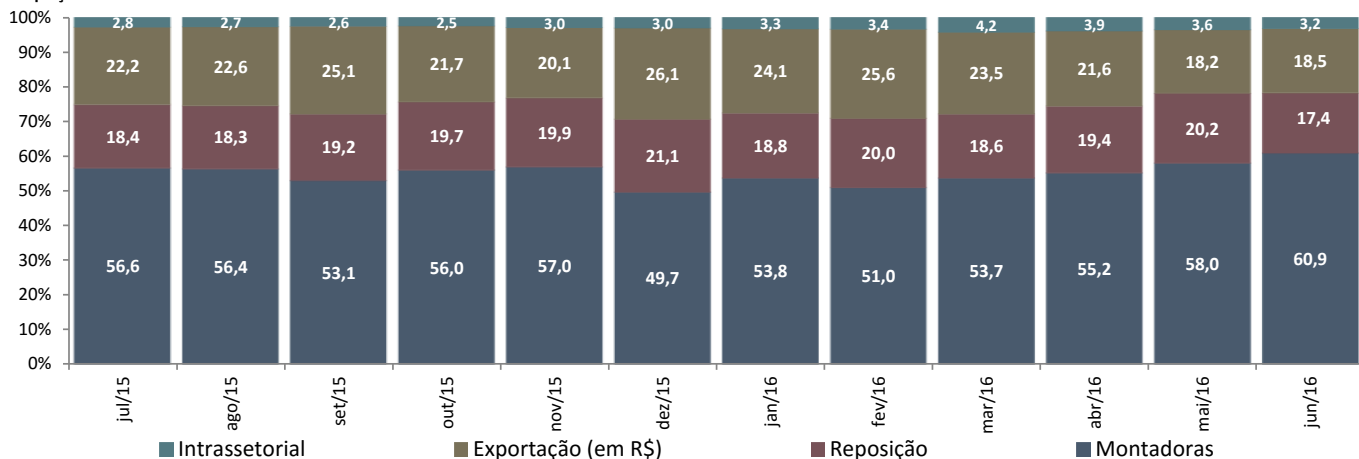

**[Gráfico 3] Utilização da capacidade instalada**

Mensal

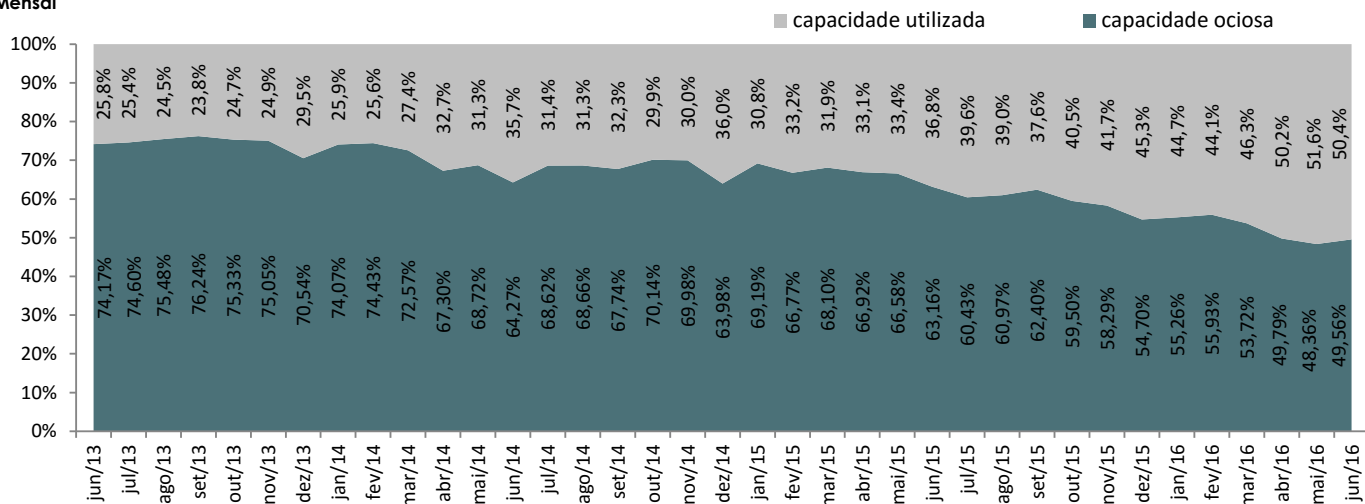

**[Gráfico 4] Evolução do emprego nacional**

Varição em relação ao mesmo mês do ano anterior

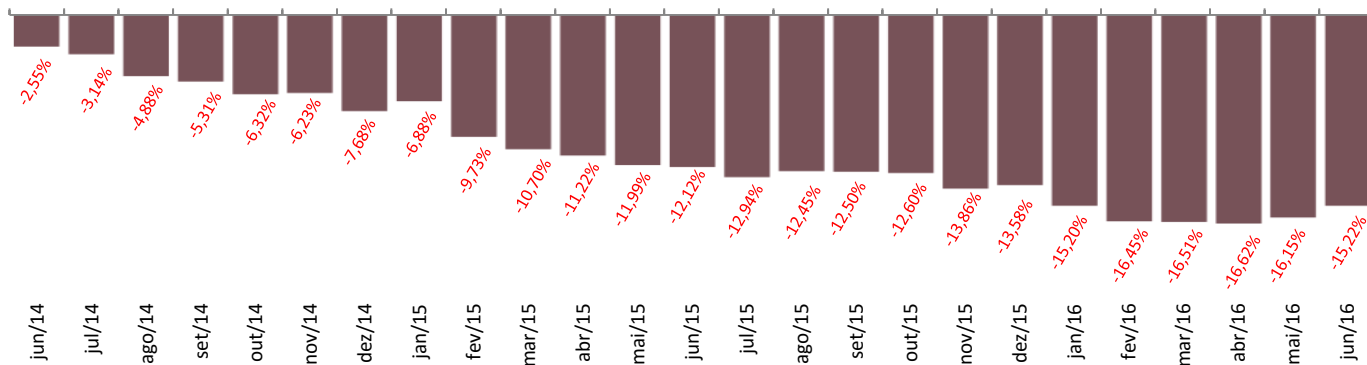

## II – Produção Industrial

[Gráfico 5] Capacidade ociosa x importações

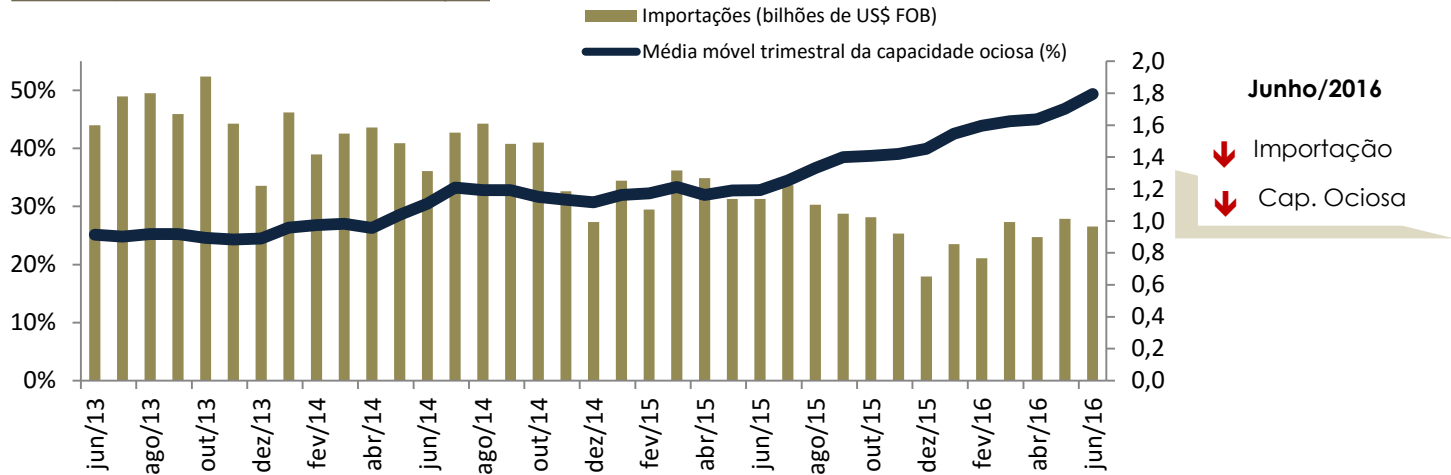

Fonte: Secex/Mdic e Sindipecas. Elaboração do Sindipecas.

[Gráfico 6] Produção industrial das autopeças x das montadoras

Sendo 2012 = 100 (número-índice)

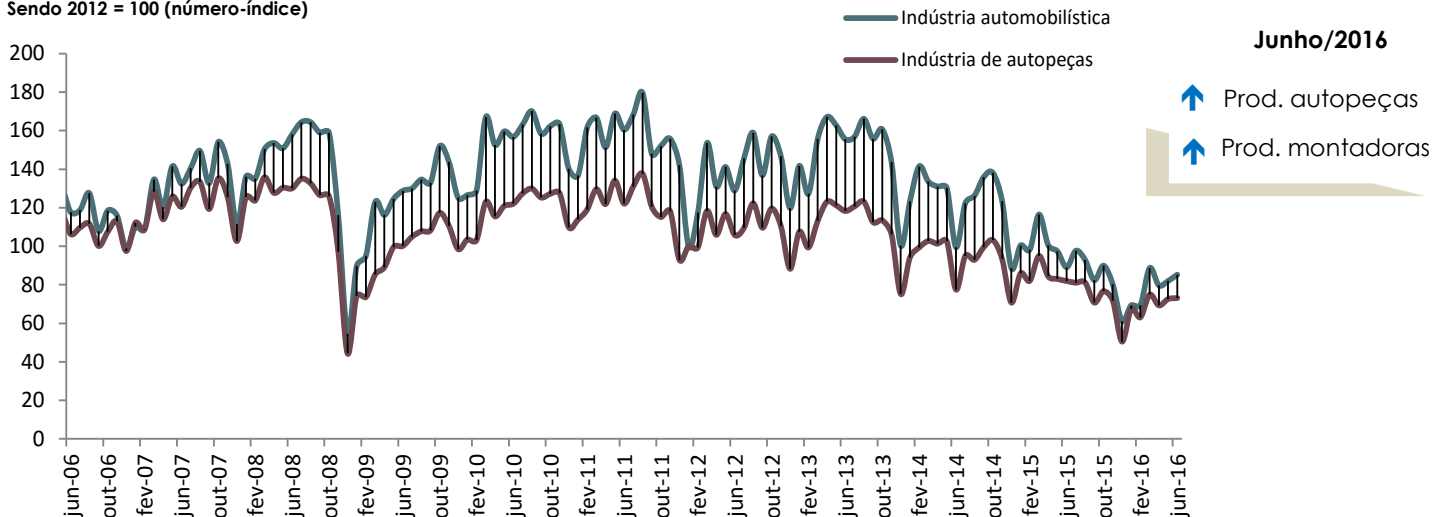

Fonte: PIM-IBGE. Elaboração do Sindipecas

O Relatório da Pesquisa Conjuntural contém os dados consolidados de junho de 2016. A pesquisa é realizada com 64 empresas associadas ao Sindipecas que representam 32,1% do faturamento total da indústria de autopeças no Brasil. Periodicidade mensal.

Sindipeças – Sindicato Nacional da Indústria de Componentes para Veículos Automotores  
Abipeças – Associação Brasileira da Indústria de Autopeças  
Avenida Santo Amaro, 1.386 – Vila Nova Conceição – 04506-001 – São Paulo, SP, Brasil  
Telefone: 55 (11) 3848-4848 – Fax: 55 (11) 3848-0900 – [sindipecas@sindipecas.org.br](mailto:sindipecas@sindipecas.org.br)

[www.sindipecas.org.br](http://www.sindipecas.org.br)



Direitos autorais

Copyright © 2016 do Sindipeças. Solicita-se a menção da fonte Sindipeças para a reprodução total ou parcial das informações contidas neste trabalho.